maître d'ouvrage

ministère des Transports, de l'Equipement, du Tourisme et de la Mer

Liberté • Égalité • Fraternité
RÉPUBLIQUE FRANÇAISE

direction départementale de l'Équipement Val d'Oise

Requalification de la RN1 dans Montsoult et Maffliers

4.2 - Vues en plan des variantes
4.2.1 - Variante 1
4.2.1.3 - Séquence 3 _ Planche 1

maître d'oeuvre

direction départementale de l'Équipement du Val d'Oise

Service des Grandes Infrastructures
Subdivision Etudes Générales Routières
Préfecture 95010 Cergy-Pontoise
Téléphone 01 34 20 24 44

Etudié par Elisabeth VANNI
ITPE chargée d'EGR
Cergy-Pontoise le

Vérifié par Jerrmin MEGRE
IPC chargé du SGI
Cergy-Pontoise le

Présenté par le
Directeur Départemental
de l'Equipement
Cergy-Pontoise le

Novembre 2006

Echelle : 1:500

Légende

- Chaussée
- Cheminement cycle
- Cheminement piéton
- Cheminement mixte
- Séparateur enherbé
- Ilot
- Pavage bombé
- Pavage à niveau
- Entrée riveraine
- Stationnement
- Plateau surélevé
- Bordure
- Arbre
- Bandes Podotactiles

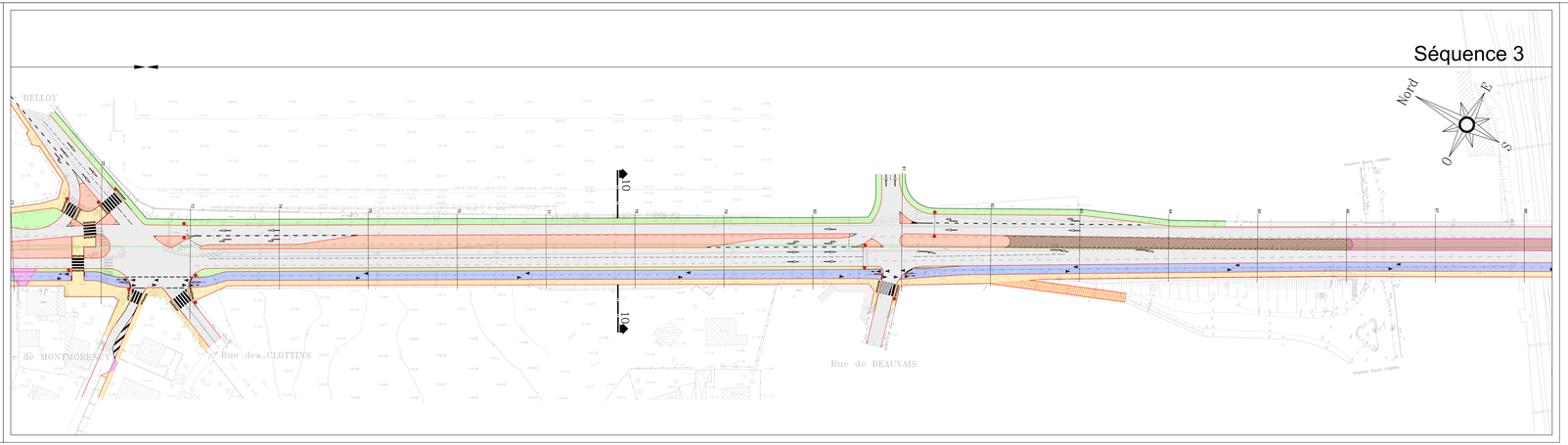

maître d'ouvrage

ministère des Transports, de l'Equipement, du Tourisme et de la Mer

Liberté • Égalité • Fraternité
RÉPUBLIQUE FRANÇAISE

direction départementale de l'Équipement Val d'Oise

Requalification de la RN1 dans Montsoult et Maffliers

4.2 - Vues en plan des variantes
4.2.1 - Variante 1
4.2.1.4 - Séquence 3 _ Planche 2

maître d'oeuvre

direction départementale de l'Équipement du Val d'Oise

Service des Grandes Infrastructures
Subdivision Etudes Générales Routières
Préfecture 95010 Cergy-Pontoise
Téléphone 01 34 20 24 44

Etudié par Elisabeth VANNI
ITPE chargée d'EGR
Cergy-Pontoise le

Vérifié par Jerrmin MEGRE
IPC chargé du SGI
Cergy-Pontoise le

Présenté par le
Directeur Départemental
de l'Equipement
Cergy-Pontoise le

Novembre 2006

Echelle : 1:500

Légende
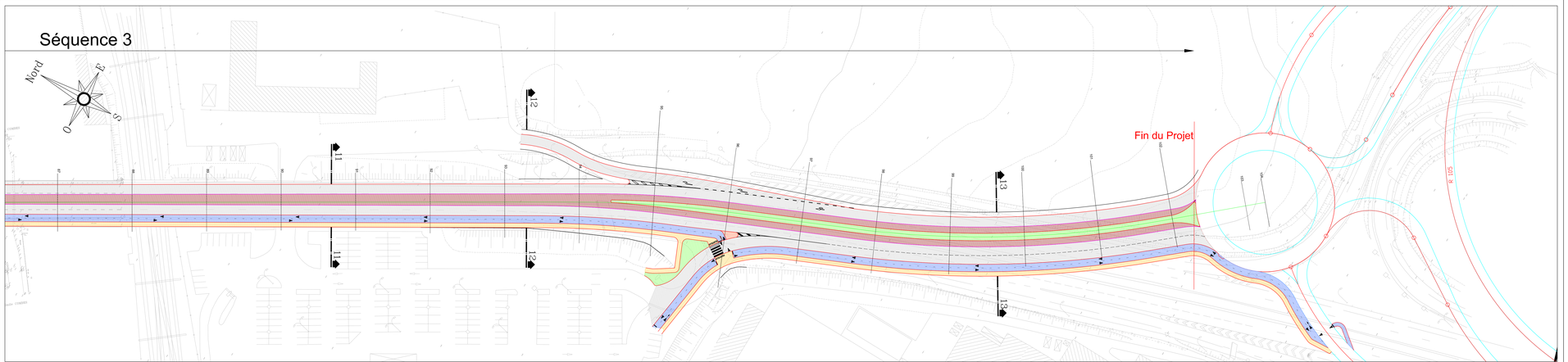
- Chaussée
- Cheminement cycle
- Cheminement piéton
- Cheminement mixte
- Séparateur enherbé
- Ilot
- Pavage bombé
- Pavage à niveau
- Entrée riveraine
- Stationnement
- Plateau surélevé
- Bordure
- Arbre
- Bandes Podotactiles